Купить квартиру за 5 000 000 рублей на Московское шоссе, 33 к4

Рязанская область, Московское шоссе, 33 к4

5 000 000 Р
113 636Р за м^2

44.00 м^2	10.00 м^2	18 из 23
Общая	Кухня	Этаж

Продается однокомнатная квартира, Московское шоссе, дом 33, к.4. Дом монолитного типа, построен в 2017 году. Находится на 18 этаже из 23, что обеспечивает прекрасный вид из окон. В квартире совмещенный санузел, а также есть просторная лоджия. Во дворе предусмотрена открытая парковка и спортивная площадка. Для удобства жителей в доме имеются пассажирский и грузовой лифты.

0 с 09.07.2025, обновлен 09.07.2025

Продавец: АН Роланд

Телефон: +79106226023

Характеристики
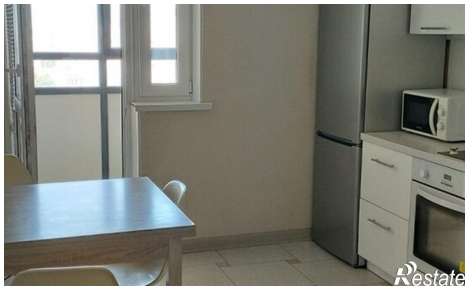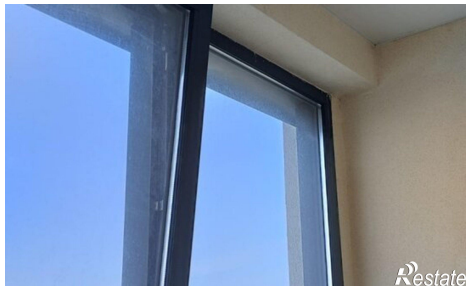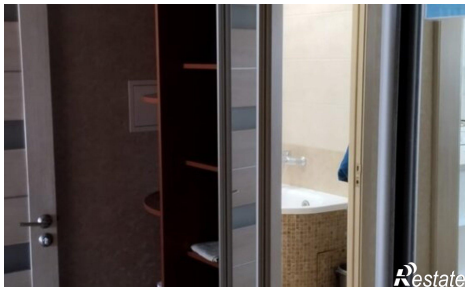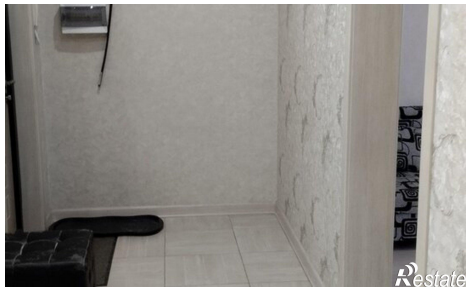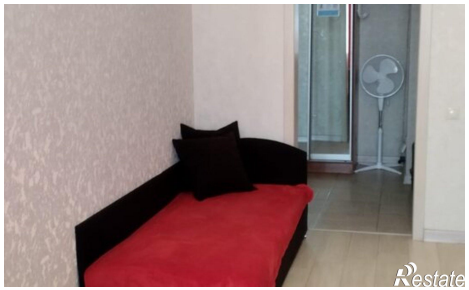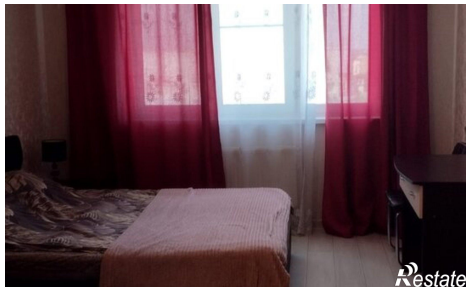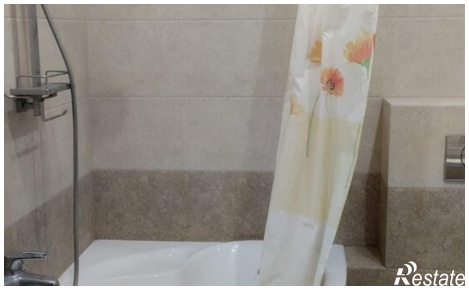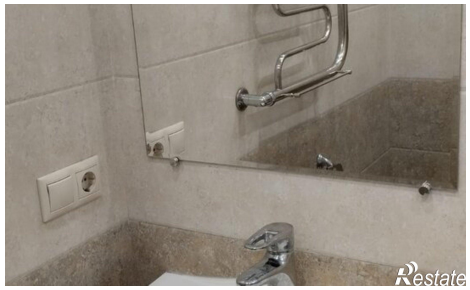
Количество комнат	1	Этаж	18
Этажей всего	23	Площадь кухни	10.00 кв. м