Сдать квартиру за 17 000 рублей на Рязань, Московский район, Юбилейная улица, 4

Рязанская область, Рязань, Московский район, Юбилейная улица, 4

17 000 Р в месяц

32.00 $м^2$	5 из 5
Общая	Этаж

Скромная, уютная однокомнатная квартира. Есть два раздельных спальных мест. Кухонный гарнитур, холодильник, стиральная машина. Комод, гардероб, тв.

0 с 01.07.2025, обновлен 01.07.2025

Продавец: Собственник

Телефон: +79106206140

Характеристики
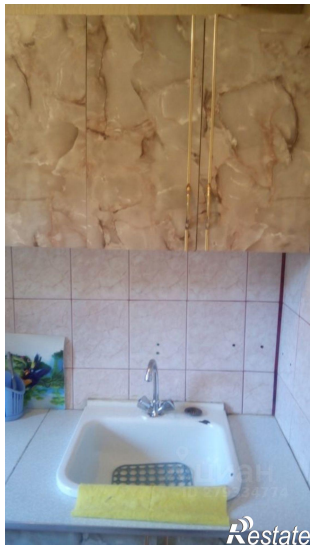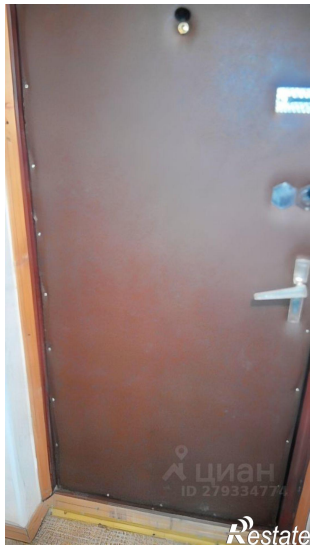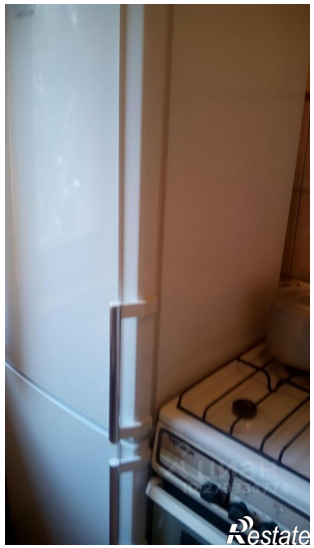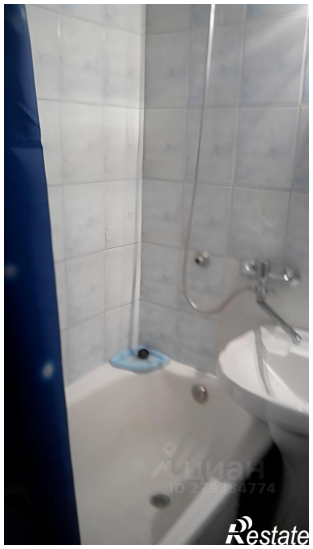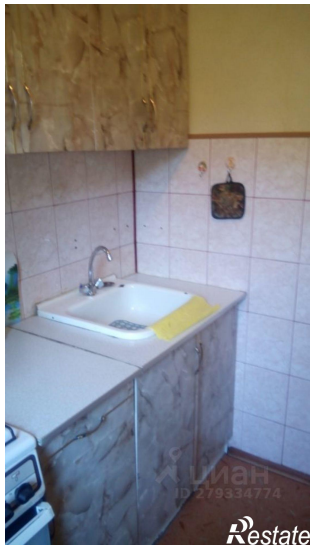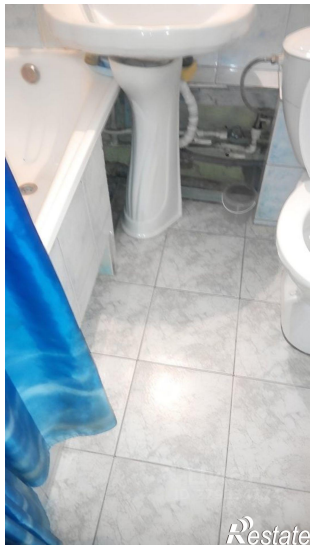
Количество комнат	1	Этаж	5
Этажей всего	5