Купить квартиру за 5 300 000 рублей на 1-й Мервинский проезд, 14

Рязанская область, 1-й Мервинский проезд, 14

5 300 000 Р
120 455Р за м^2

44.00 м^2	15.00 м^2	15 из 21
Общая	Кухня	Этаж

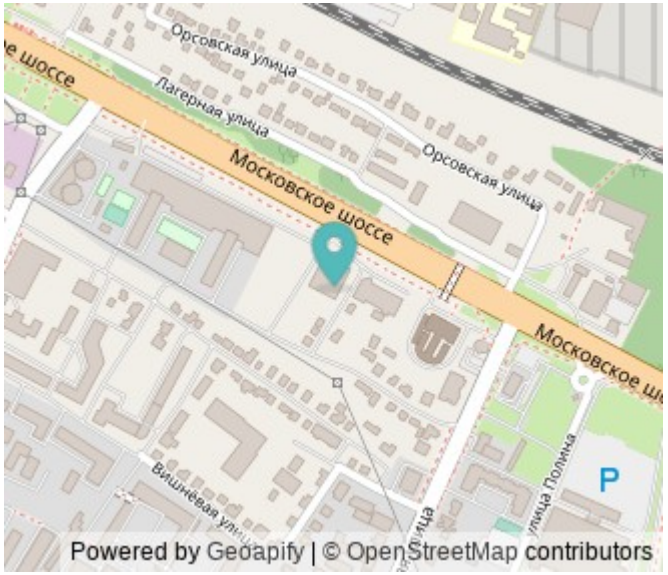

Жилой комплекс бизнес-класса ITower находится на Московском шоссе. Комплекс отличается закрытой охраняемой территорией. Система «умный дом» с автоматическим распознаванием лиц жильцов и системой безопасности позволяет чувствовать себя комфортно. Дворовая территория со стилобатом - это практически отдельный мир для отдыха детей и взрослых , а также отлично оборудованным подземным и наземным паркингом. Лучший дом в данной локации, всего 160 квартир. Рядом с ЖК iTower есть все самые необходимые социальные объекты: в микрорайоне 4 детских сада, 3 общеобразовательных школы, детские развивающие центры, спортивные комплексы - потолкок 3м, - идивидуальное отопление, - панорамные остекление.

0 с 14.06.2025, обновлен 14.06.2025

Продавец: Елена

Телефон: +79065403451

Характеристики

Количество комнат	1	Этаж	15
Этажей всего	21	Площадь кухни	15.00 кв. м

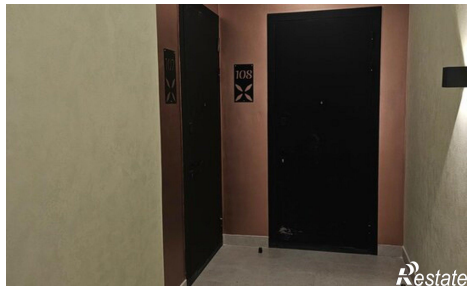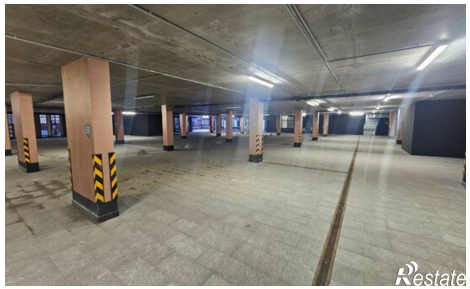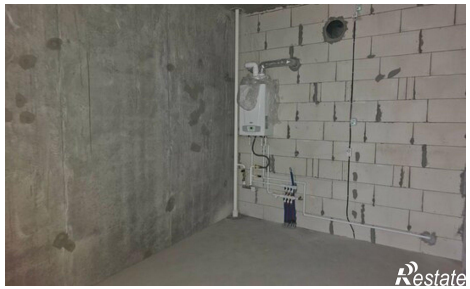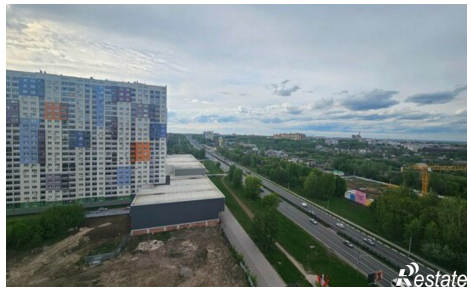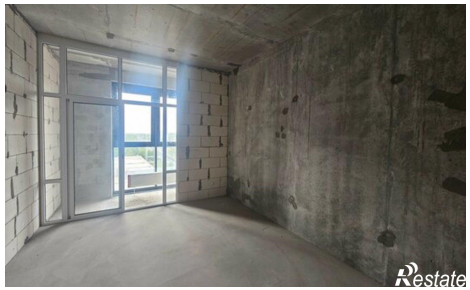
IOS