Купить квартиру за 4 500 000 рублей на улица Зубковой, 18В

Рязанская область, улица Зубковой, 18В

4 500 000 Р
112 500Р за м^2

40.00 м^2	11.00 м^2	21.00 м^2	10 из 10
Общая	Жилая	Кухня	Этаж

Продается 1-комнатная квартира ЖК Соловушка Общая площадь: 40 кв.м. Квартира на 10 этаже 10-этажного дома,есть полноценный тех. этаж ИНДИВИДУАЛЬНОЕ ОТОПЛЕНИЕ Удачная планировка:кухня-гостиная 21,5 кв.м.,спальня 11 кв.м.,гардеробная,санузел совмещенный Квартира светлая,теплая,минимальные комунальные платежи, дружные соседи Мебель и бытовая техника остаются новому собственнику Сделан хороший, качественный ремонт Закрытая территория, видеонаблюдение,система умный дом, детские и спорт площадки, огромная парковка! Дом расположен в районе с развитой инфраструктурой. В шаговой доступности от дома находятся: магазины, рынок, больница 11, остановка общественного транспорта, детский сад, школа, ДС Олимпийский, Академия тенниса им Н.Н.Озерова. Возможно приобретение,как за наличные,так и с привлечением ипотечных средств и средств материнского капитала. Один собственник,без обременений,квартира юридически проверена. Номер объекта в базе: 958601

0 с 23.05.2025, обновлен 23.05.2025

Продавец: Собственник

Телефон: +79109027278

Характеристики
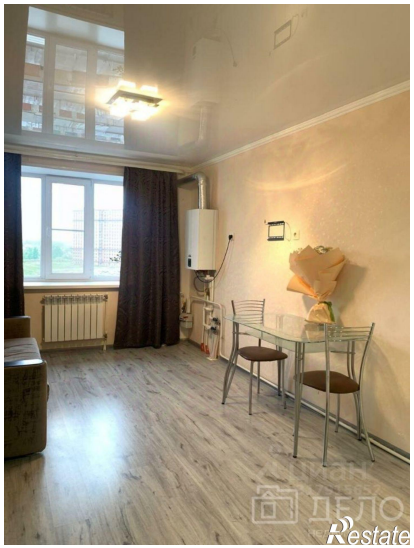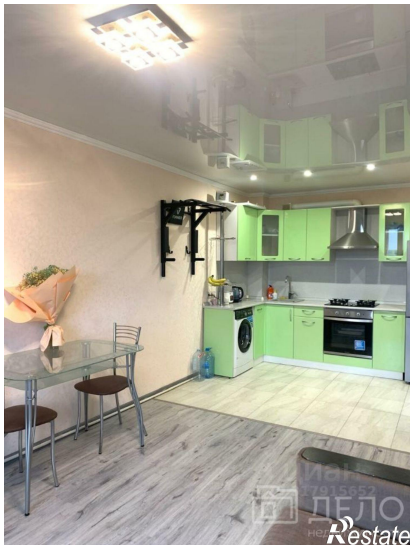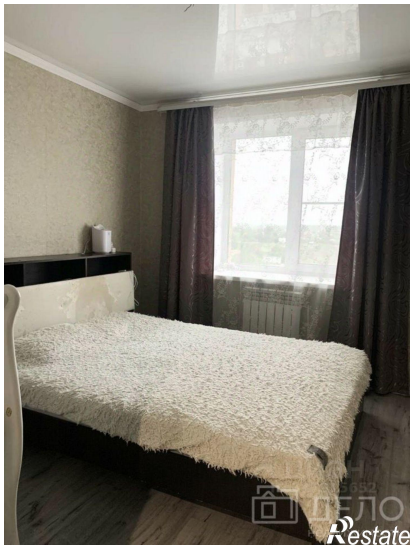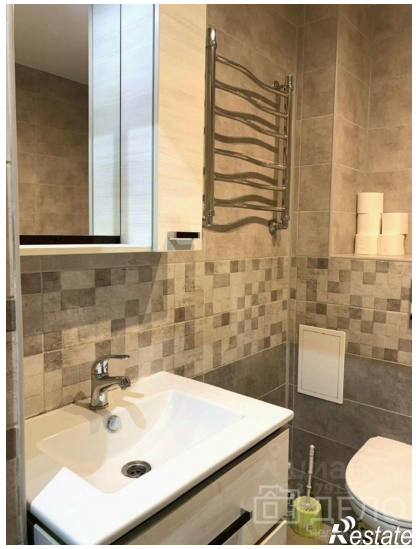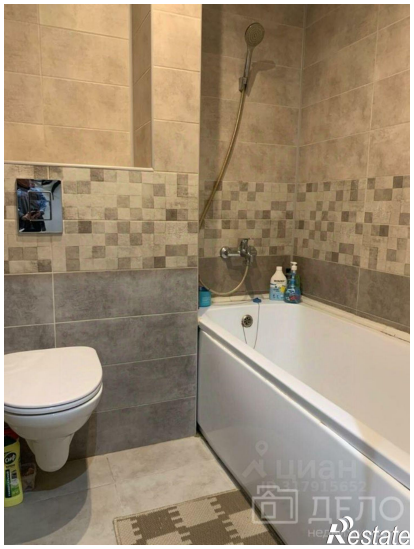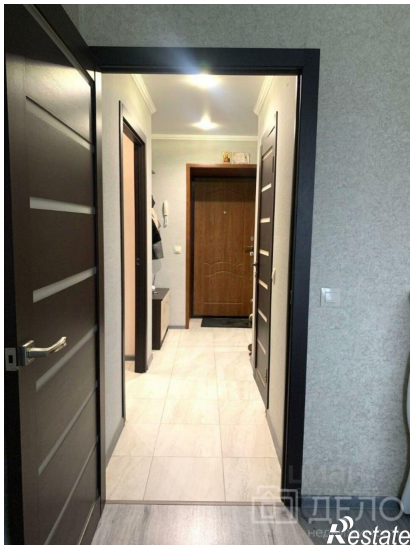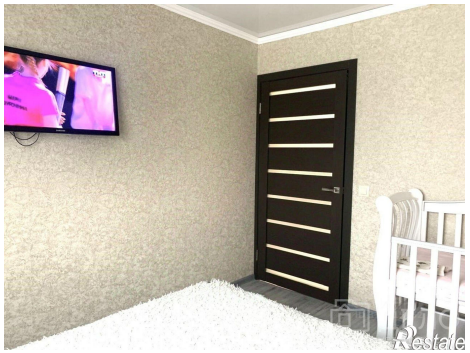
Количество комнат	1	Тип дома	кирпично-монолитный
Этаж	10	Этажей всего	10
Площадь жилая	11.00 кв. м	Площадь кухни	21.00 кв. м