Купить квартиру за 4 250 000 рублей на улица Костычева, 9

Рязанская область, улица Костычева, 9

4 250 000 Р
85 000Р за м^2

50.00 м^2	17.00 м^2	13.00 м^2	9 из 10
Общая	Жилая	Кухня	Этаж

Предлагается к продаже 1 комнатная квартира на улице Костычева дом 9. Хорошая планировка, просторная кухня, ванная в плитке. Остается стенка, диван, мебель в прихожей и на кухне. Дом кирпичный, квартира теплая, окна ПВХ, лоджия застеклена. Развитая инфраструктура, рядом магазины, остановка, школа.

0 с 23.05.2025, обновлен 23.05.2025

Продавец: Собственник

Телефон: +79156015627

Характеристики

Количество комнат	1	Тип дома	кирпичный
Этаж	9	Этажей всего	10
Площадь жилая	17.00 кв. м	Площадь кухни	13.00 кв. м

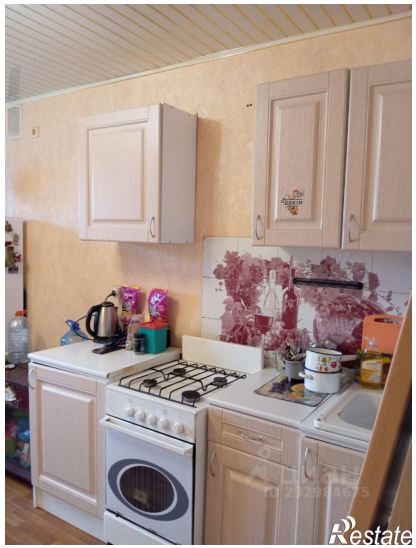

Restate

Restate