Купить квартиру за 3 150 000 рублей на улица Бирюзова, 13

Рязанская область, улица Бирюзова, 13

3 150 000 Р
51 639Р за м^2

61.00 м^2	44.80 м^2	5.00 м^2	1 из 5
Общая	Жилая	Кухня	Этаж

Код объекта: 1584702. Продаётся просторная трёхкомнатная квартира площадью 61,1 м² на улице Бирюзова, 13. Расположена на первом этаже пятиэтажного панельного дома 1972 года постройки. Высота потолков — 2,58 метра, жилая площадь составляет 44,8 м², а площадь кухни — 5,9 м². Три комнаты площадью 17,2; 17,2 и 10,4 м² позволят с комфортом разместиться всей семье. Комнаты изолированные на 2 стороны. Произведена замена системы отопления, радиаторов. Окна ПВХ, есть подпол в квартире Расположение квартиры идеально для тех, кто ценит уют и спокойствие: окна выходят на улицу, что позволяет наслаждаться спокойствием и при этом быть в центре городской жизни. Несмотря на то что квартира угловая, она очень тёплая. Два раздельных санузла сделают проживание ещё более комфортным. Эта квартира — отличный выбор для семей с детьми или молодых специалистов. Рядом с домом есть всё необходимое для комфортной жизни: магазины, школы, детские сады и аптеки. Звоните нам прямо сейчас, чтобы узнать больше о квартире и договориться о просмотре! Мы гарантируем безопасную сделку и юридическую поддержку нашим клиентам. Поможем одобрить ипотеку с сниженной ставкой.

0 с 15.05.2025, обновлен 15.05.2025

Продавец: Собственник

Телефон: +79805629057

Характеристики

Количество комнат	3	Тип дома	панельный
Этаж	1	Этажей всего	5
Площадь жилая	44.80 кв. м	Площадь комнат	17.00 кв. м
Площадь кухни	5.00 кв. м		
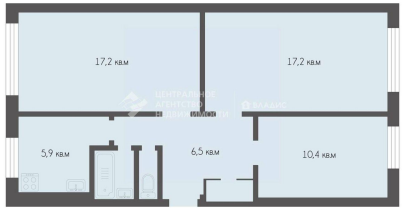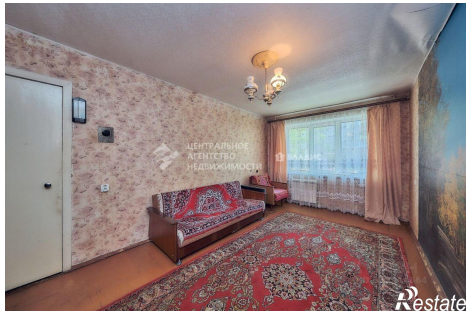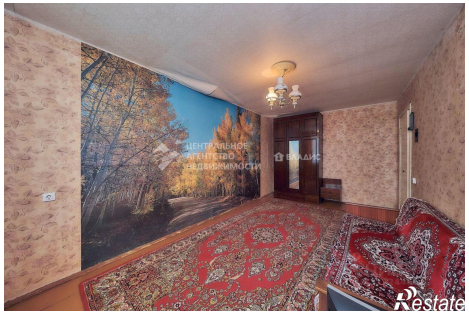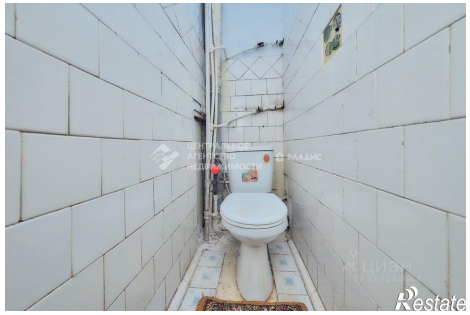
https://ryazanskaya-oblast.restate.ru/obj/prodazha-tryohkomnatnoy-kvartiri-ulica-biryuzova-13-18231894594/