Купить квартиру за 2 600 000 рублей на улица Энгельса, 31

Рязанская область, улица Энгельса, 31

2 600 000 Р
36 620Р за м^2

71.00 м^2	55.60 м^2	6.00 м^2	2 из 2
Общая	Жилая	Кухня	Этаж

Самое дешевое предложение на рынке: 36 тр. за кв. м! 3- ком квартира 71,6 кв. м в тихом спальном районе, на ул.Энгельса, 2 этаж, с жилой площадью 55,6 кв. м, окна ПВХ, высота потолков 3,1 м, с/у совмещенный, два балкона. Дом после капитального ремонта: криши , электрики и водоснабжения. ПРЯМАЯ ПРОДАЖА. ОДИН СОБСТВЕННИК. МОЖНО ПО ИПОТЕКЕ. Бесплатная юридическая проверка и оценка рисков с предоставлением отчета.

0 с 11.04.2025, обновлен 11.04.2025

Продавец: Собственник

Телефон: +79105718029

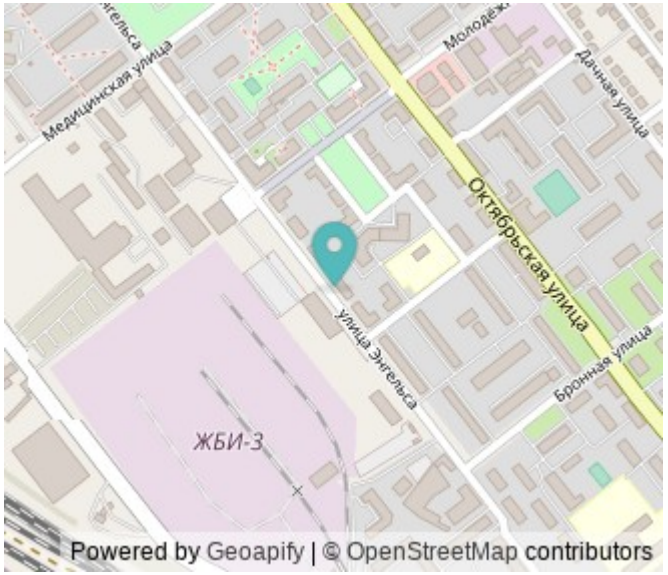

Характеристики

Количество комнат	3	Тип дома	кирпичный
Этаж	2	Этажей всего	2
Площадь жилая	55.60 кв. м	Площадь кухни	6.00 кв. м
Апартаменты	да		
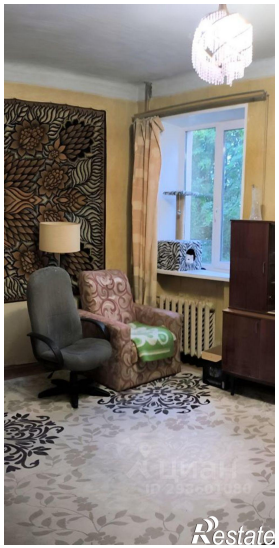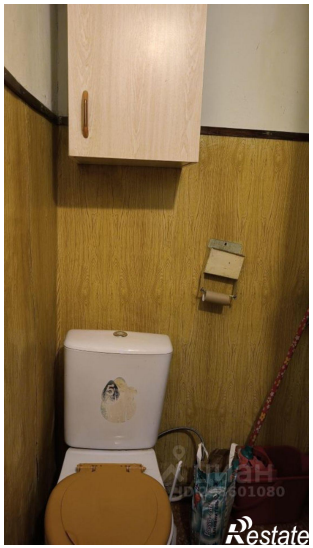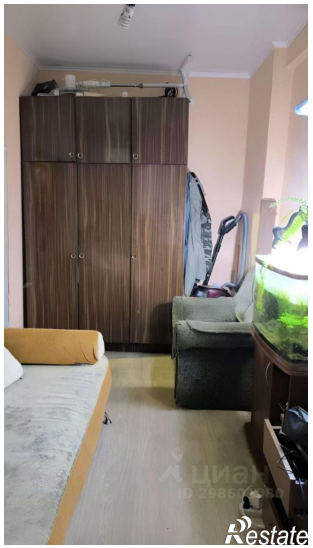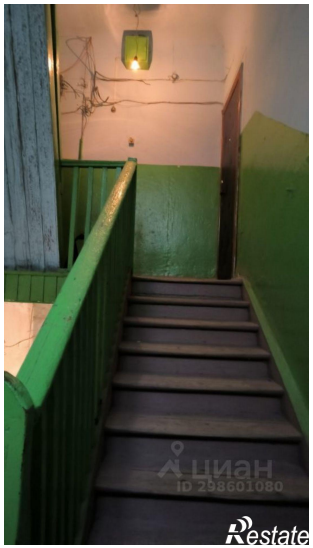
https://ryazanskaya-oblast.restate.ru/obj/prodazha-tryohkomnatnoy-kvartiri-ulica-e-ngelsa-31-18231650359/