Купить дачу, дом, коттедж за 5 000 000 рублей на Кораблинский муниципальный округ, село Юраково, Школьная улица

Рязанская область, Кораблинский муниципальный округ, село Юраково, Школьная улица

5 000 000 Р
38 462Р за м^2

130.00 м^2
Общая

Продается жилой дом, полностью благоустроен! Есть большой подвал, пристройки, хоз постройки, сараи, теплицы, летняя кухня с печкой, гараж, эстакада для осмотра машины, все отделано -заезжай и живи! Плодоносящий сад! Рядом река и лес, все что нужно для загородной жизни! Звоните, все не написать, хозяйство большое!!!

1 с 17.05.2025, обновлен 17.05.2025

Продавец: Собственник

Телефон: +79805616274

Характеристики
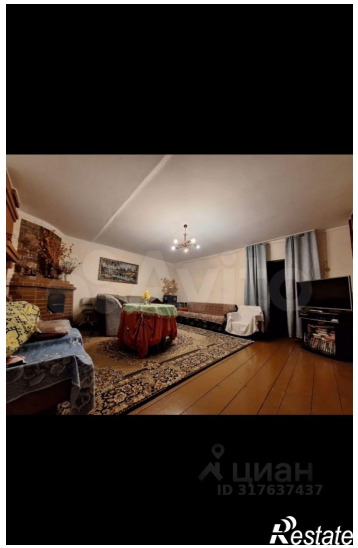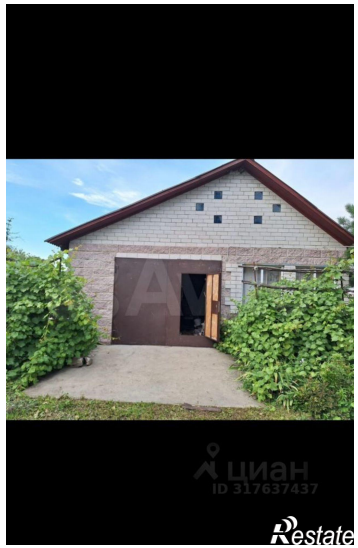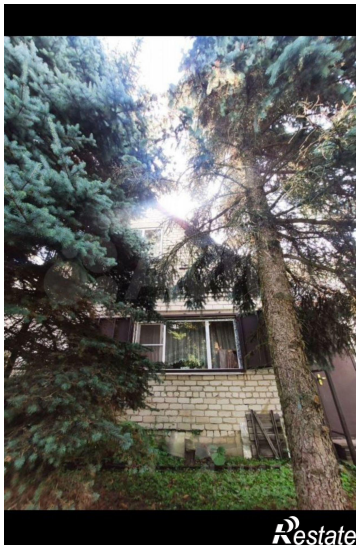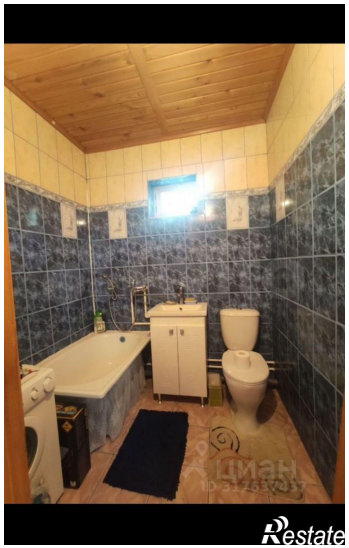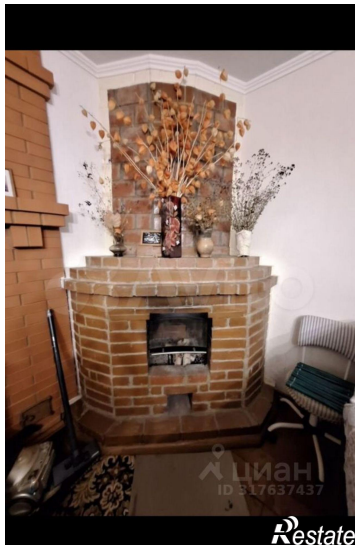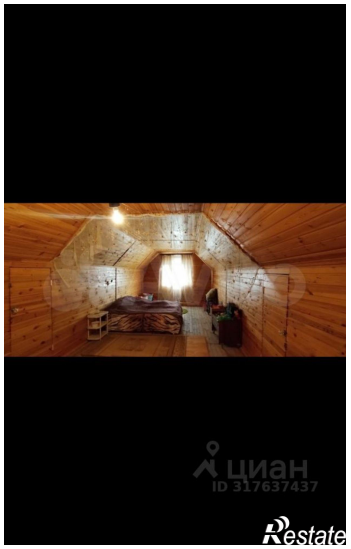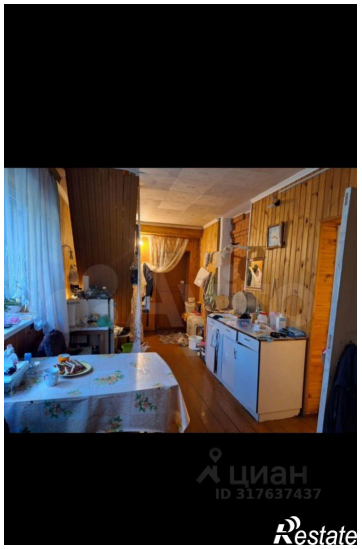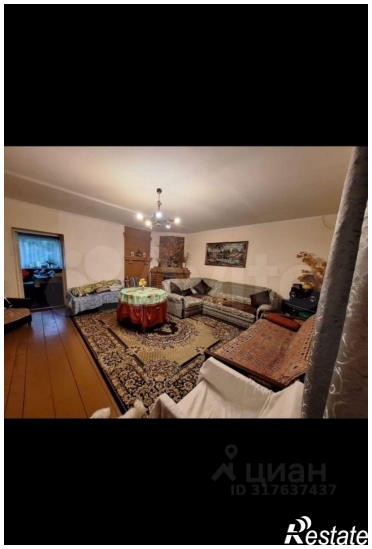
Этажей всего	2	Наличие водоснабжения	да
Наличие канализации	да	Наличие электроснабжения	да
Материал дома	кирпич	Площадь участка	20.0 сот