Купить дачу, дом, коттедж за 1 600 000 рублей на Рязанский район, Окское сельское поселение, садоводческое товарищество Со

Рязанская область, Рязанский район, Окское сельское поселение, садоводческое товарищество Со

1 600 000 Р
21 622Р за м^2

74.00 м^2
Общая

Продаётся дача в СНТ Солнышко (Рязанская область, Рязанский район, рядом с дер. Романцево), 15 минут от города. Закрытая территория СНТ, хорошая дорога, вывоз мусора. Недалеко автобусная остановка Д.Романцево Земля оформлена в собственность, все документы в порядке. Очень красивые места, несколько озер с пляжами рядом. На участке вода с мая по октябрь (включительно). В доме есть свет, спутниковое ТВ. Отопления нет. Участок: 10 соток, ровный, ухоженный, растут яблони, груши, вишня, малина, крыжовник, жимолость, туи. Туалет есть, но требует ремонта. На участке есть бочка для сбора воды. Дом: крепкий (на прочном фундаменте), кирпичный, 2 этажа. Терраса при входе. Все окна закрываются ставнями. Дом меблирован: много спальных мест (кровати, диван), столы, стулья. Есть матрасы, подушки, одеяла. Телевизор. Кухня: холодильник в хорошем состоянии, столы, электрический чайник, электрическая плитка, посуда. Внутри дома есть гараж (19м). Может быть оборудован под комнату или использоваться как мастерская. Продажа от собственника. Отличный вариант для душевного отдыха с семьей и друзьями и выращивания урожая!

8 с 18.04.2025, обновлен 18.04.2025

Продавец: Собственник

Телефон: +79156210760

Характеристики

Этажей всего	2	Год постройки	2001
Наличие водоснабжения	да	Наличие электроснабжения	да
Материал дома	кирпич	Площадь участка	10.0 сот

https://ryazanskaya-oblast.restate.ru/obj/prodazha-kottedzha-ryazanskiy-rayon-okskoe-selskoe-poselenie-124825268/

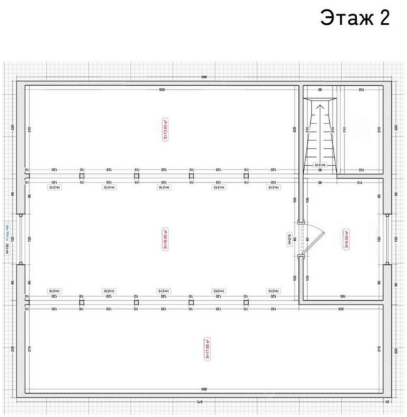

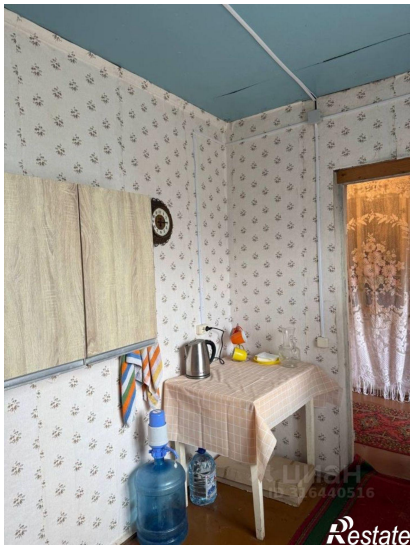

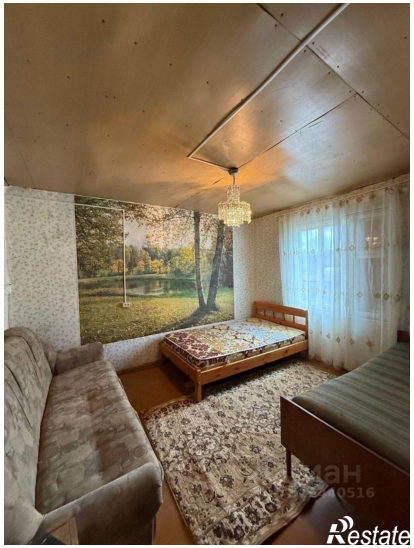
Restate

Restate